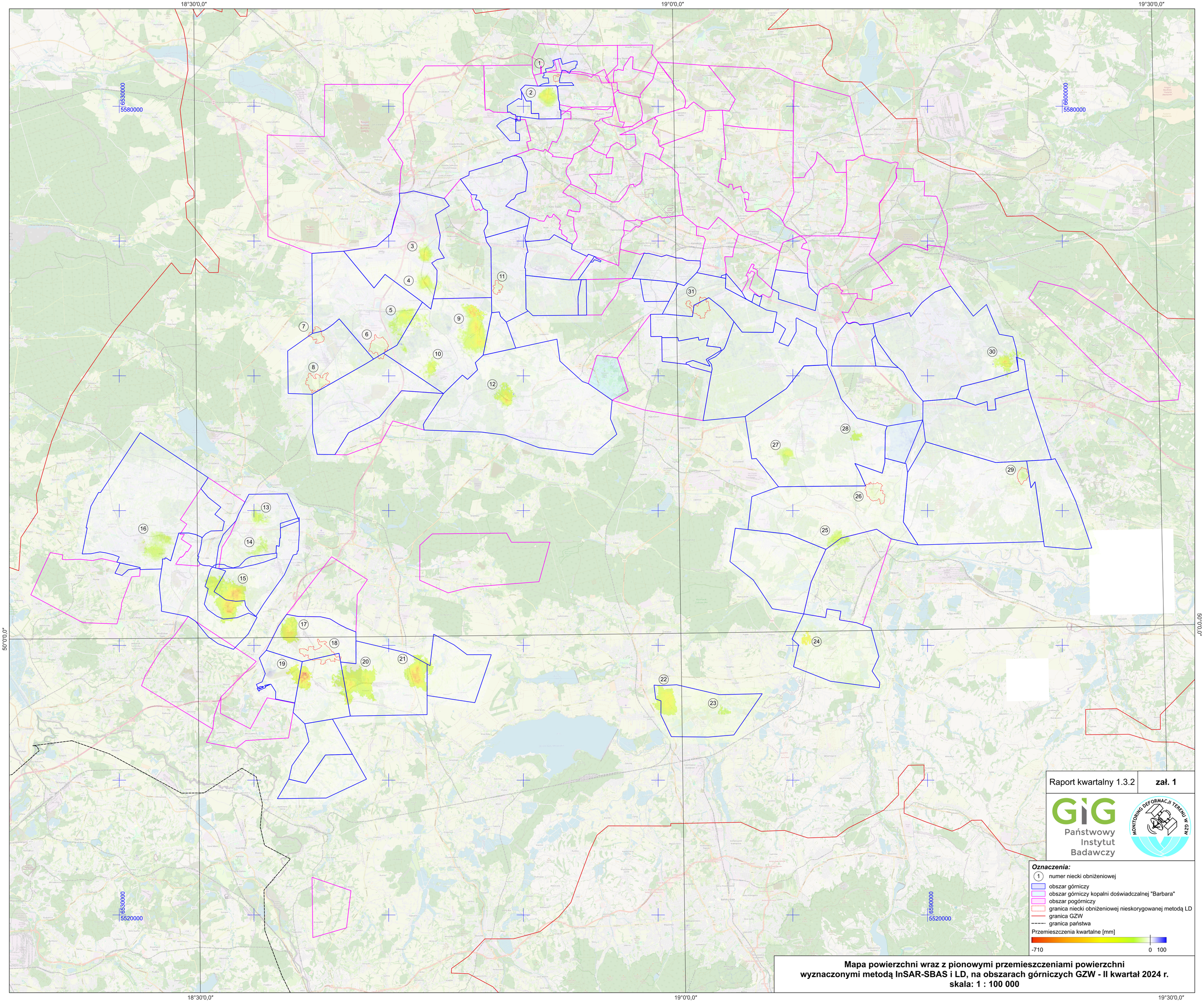

Mapa powierzchni wraz z pionowymi przemieszczeniami powierzchni wyznaczonymi metodą InSAR-SBAS i LD, na obszarach górniczych GZW - II kwartał 2024 r.
skala: 1 : 100 000